

Hanna

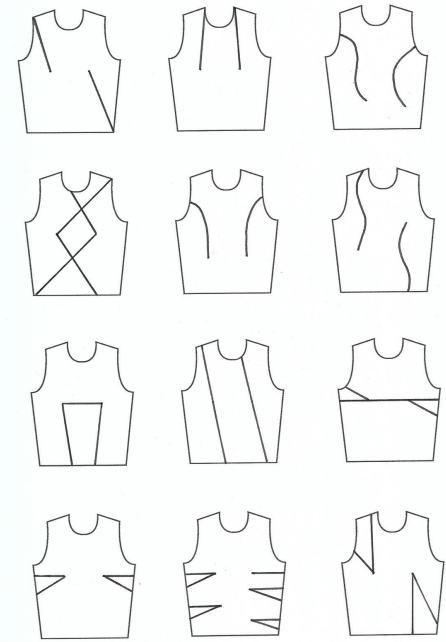
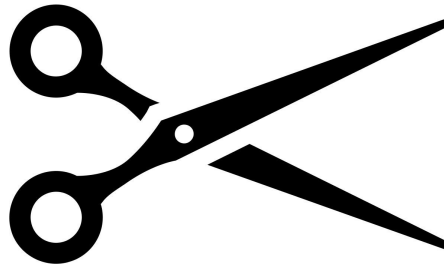

Hanna

PATRONAJE INDUSTRIAL DE PRENDAS DE VESTIR

QUE ES UNA PINZA EN LA CREACIÓN DE UN PATRÓN?

"LA PINZA ES UN PLIEGUE COSIDO EN EL REVÉS DE LA TELA, QUE SE ESTRECHA Y TIENE LA FINALIDAD DE ELIMINAR LOS HUECOS DE UNA PRENDA DE VESTIR".

"ES UN AGREGADO EN EL PATRÓN O MOLDE RESULTADO DE DIFERENCIAS Y AMPLITUDES QUE LUEGO SE ENTALLAN, ELIMINAN O TRASLADAN".

PARTES DE UNA PINZA

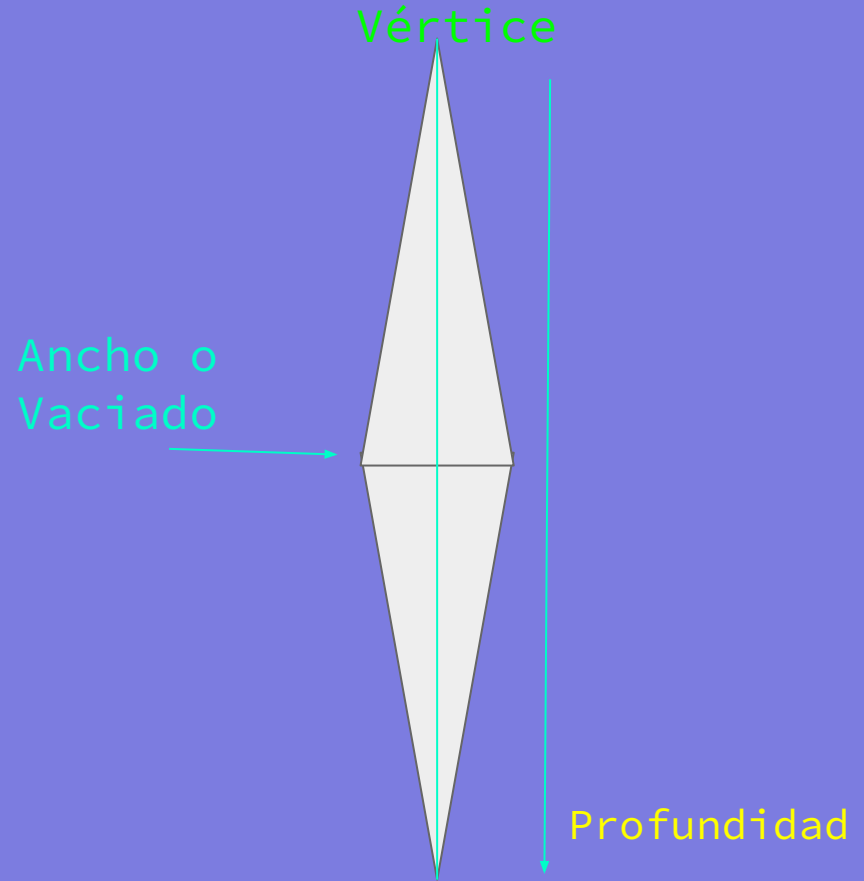

TIPOS DE PINZAS

LAS PINZAS DE LOS PATRONES PUEDEN SALIR DE 2 MANERAS:

1. **POR CONSTRUCCIÓN:** PARA ELABORAR CUALQUIER TEORÍA DE PATRONAJE, SE TRABAJA CON LOS PINZAS BÁSICAS O PRIMARIAS QUE SON: PINZAS CENTRALES O VERTICALES DEL DELANTERO Y DEL POSTERIOR DENOMINADAS "PINZAS DE AJUSTES", Y LAS PINZAS LATERALES Y DE COSTADO DENOMINADAS "PINZAS DE APLOMO", Y LA PINZA DE ALTURA DE BUSTO, CUELLO, O SISA DENOMINADAS PINZAS DE "ASENTAMIENTO".

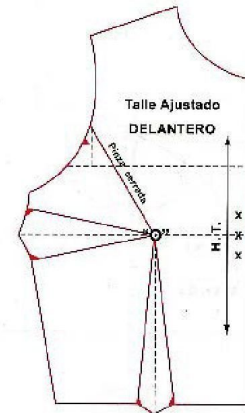
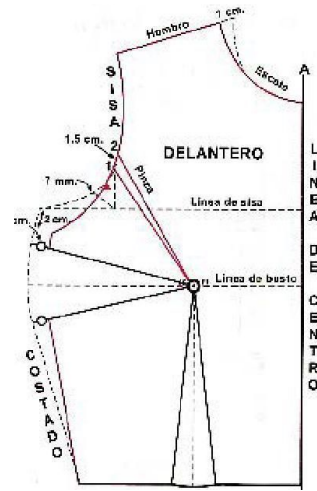

2. POR GIRO O TRASLADO

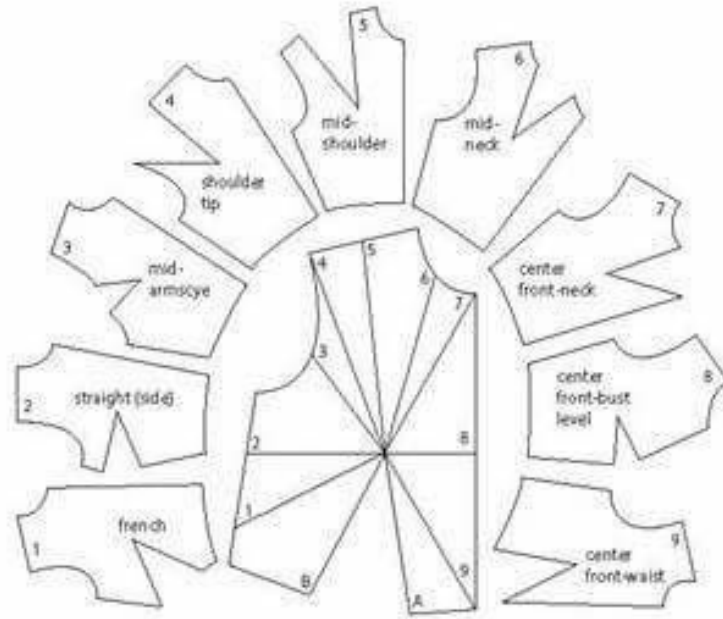

Recibiendo distintos nombres según el país, (pivoteo, traslado o traslación, por rotación, por giro sucesivo, etc), es posible obtener una o varias pinzas en cualquier parte del molde trasladando una o las dos pinzas primarias, al escote, al centro frente, a la sisa, al costado, etc.

¿PARA QUÉ USAR LOS TRASLADOS DE PINZAS EN LOS CORPIÑOS?

Después de generar correcciones se usan principalmente para establecer diseño, volúmenes, pliegues y cortes.

¿Como se hacen los traslados de pinzas?

PARA ELABORAR TRASLADOS DE PINZAS ES NECESARIO TENER EL VÉRTICE DEL PATRÓN QUE ES EL CENTRO DEL BUSTO, O PEZÓN, LUEGO SE DIRECCIONA LA PINZA, SOBRE ESCOTES, SISAS, COSTADOS, O CENTRO POSTERIOR SEGÚN DISEÑO, AJUSTES.

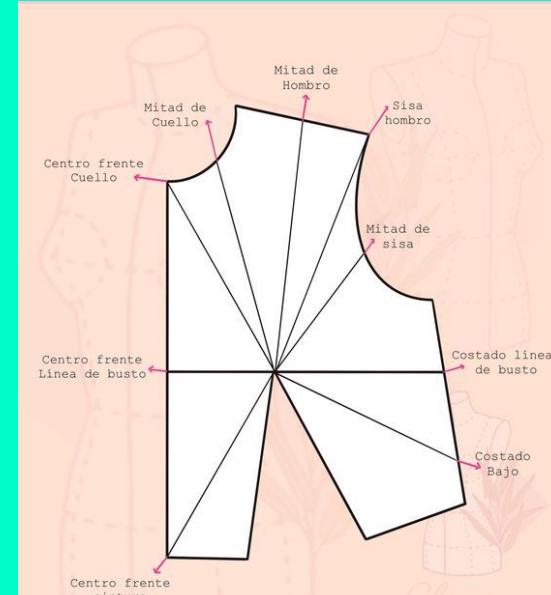

¿COMO SE PUEDEN VER LOS TRASLADOS DE PINZAS?

Hombros

Patrón

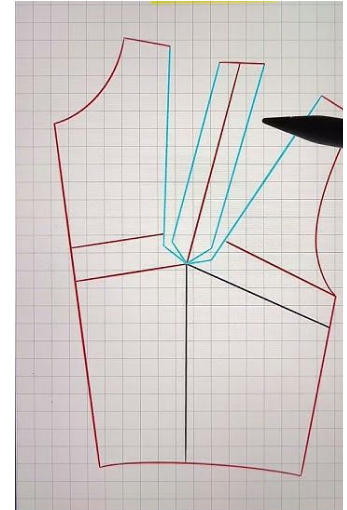
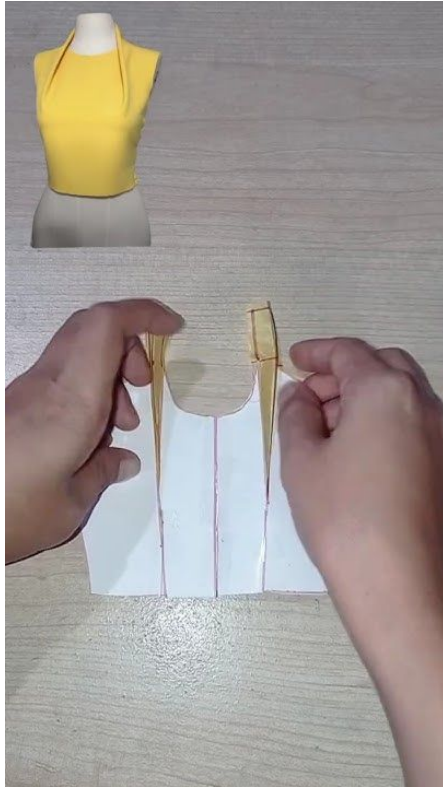

CUELLO

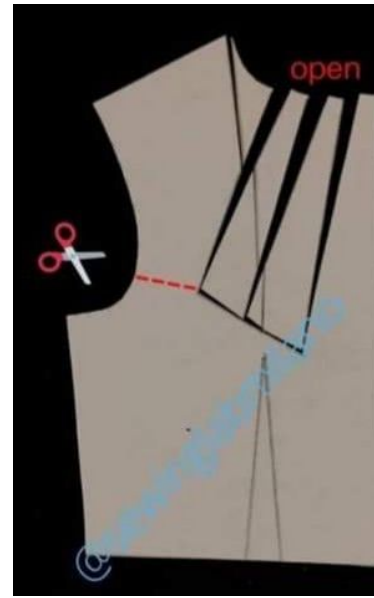

SISA

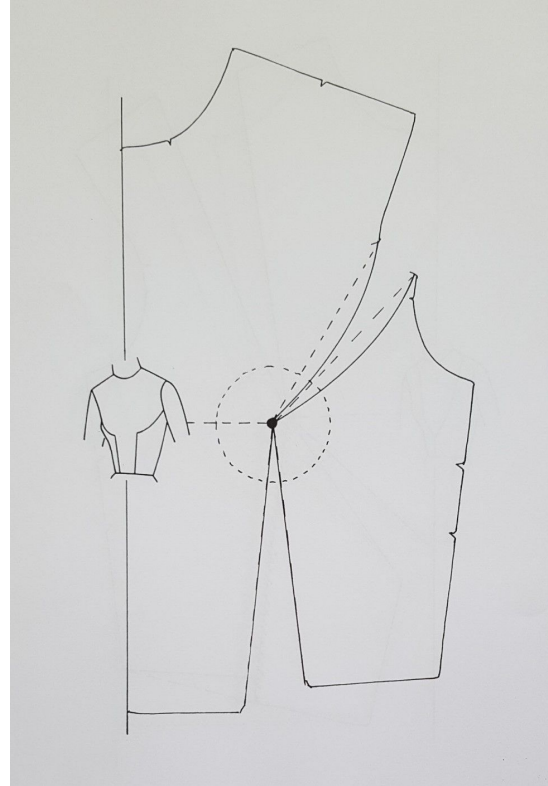

COSTADOS

Designer Phwe
Pattern Magic
Online Class -2
095081927

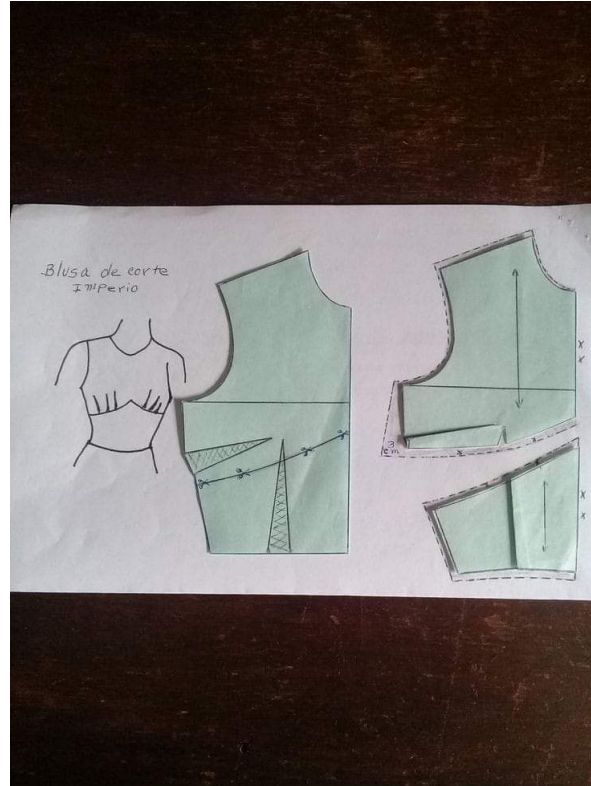

COSTADO DIAGONAL

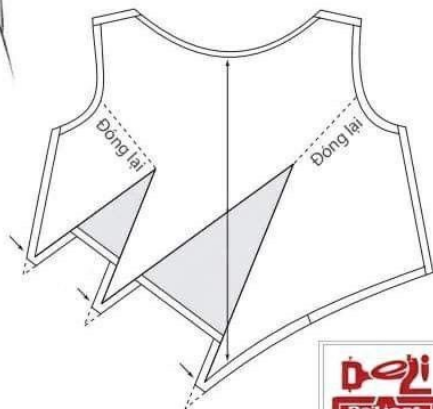
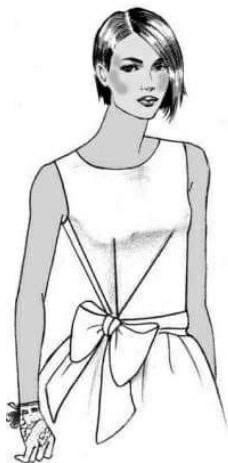

Pinzas en el Costado y Escote en Forma de Ojal

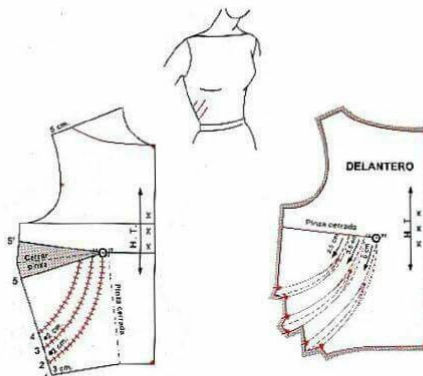

CENTRO FRENTE

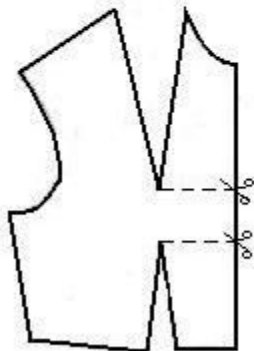
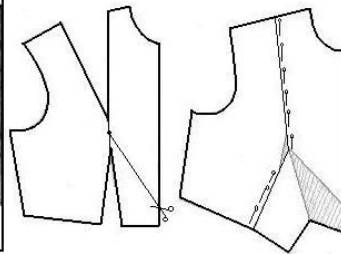

a)

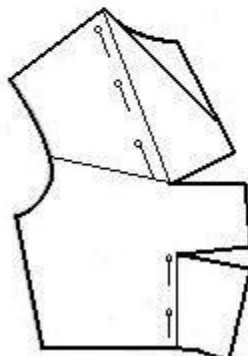

b)

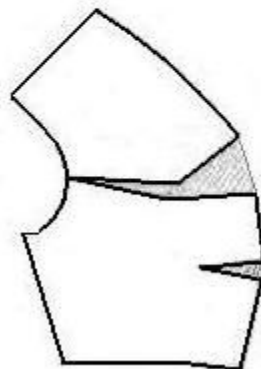

B)

PINZA DE AJUSTE

